

**Huom 1 !**

**Mitoitus nurkista on tehty perustuksen ulkoreunasta, ei lattiarungon reunasta. 20 mm antaa "pelivaraa" perustuksen teolle ettei se jää vajaaksi. Huomioiden se, että ulkovuorilaudoitusta tulee kuitenkin lattiarungon ulkopuolelle, niin ulkovuorin ja perustuksen ulkopinta ovat samassa linjassa.**

**Perustuksen ulkomitta on 8840\*3240 ja lattiarungon ulkomitta 8800\*3200**

**Huom 2 !**

Ristimita on *todella tärkeä* lähtien jo perustuksesta. Jos aloitat pystytyksen väärällä ristimitalla, virhe ja ongelmat seuraavat kattoon asti! **Ristimita = Vasemmasta etunurkasta oikeaan takanurkkaan mitaten sekä päinvastoin sama mitta.**

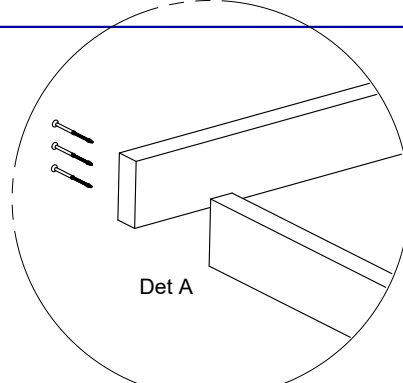

Det A

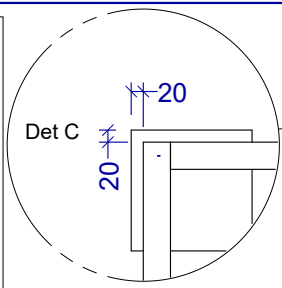

Det C

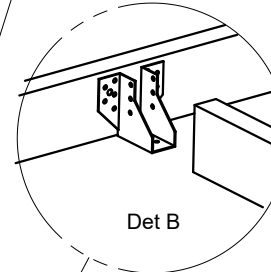

Det B

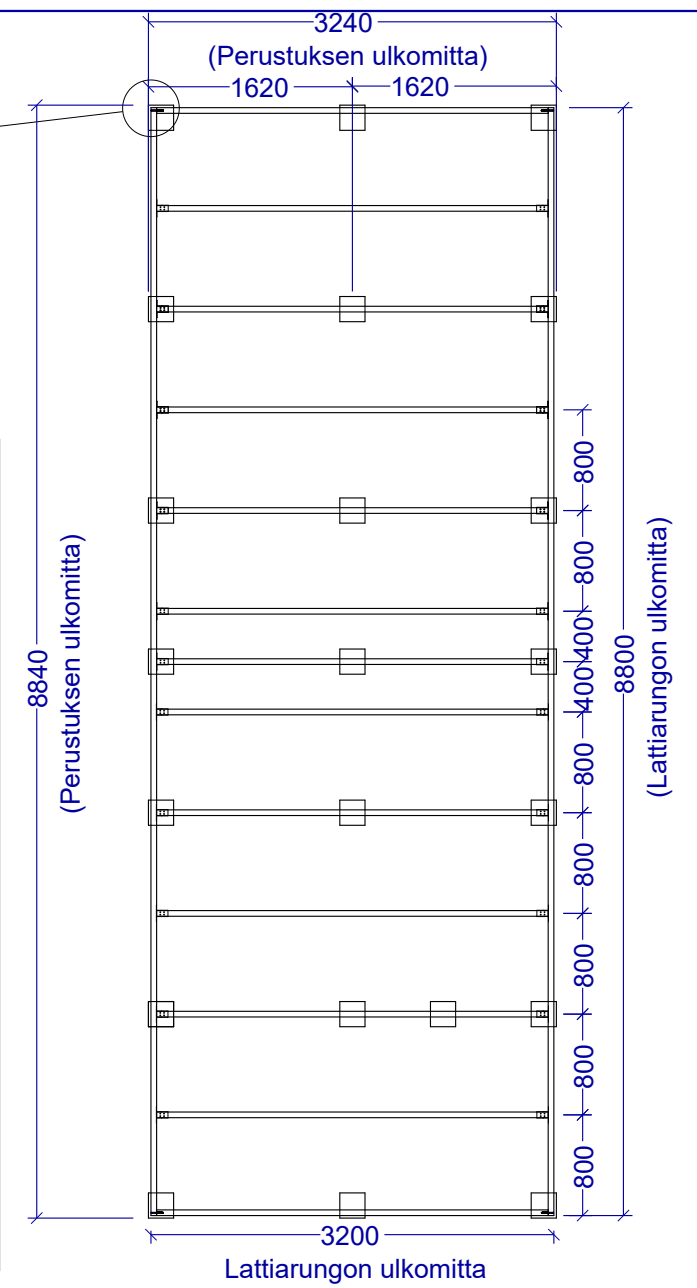
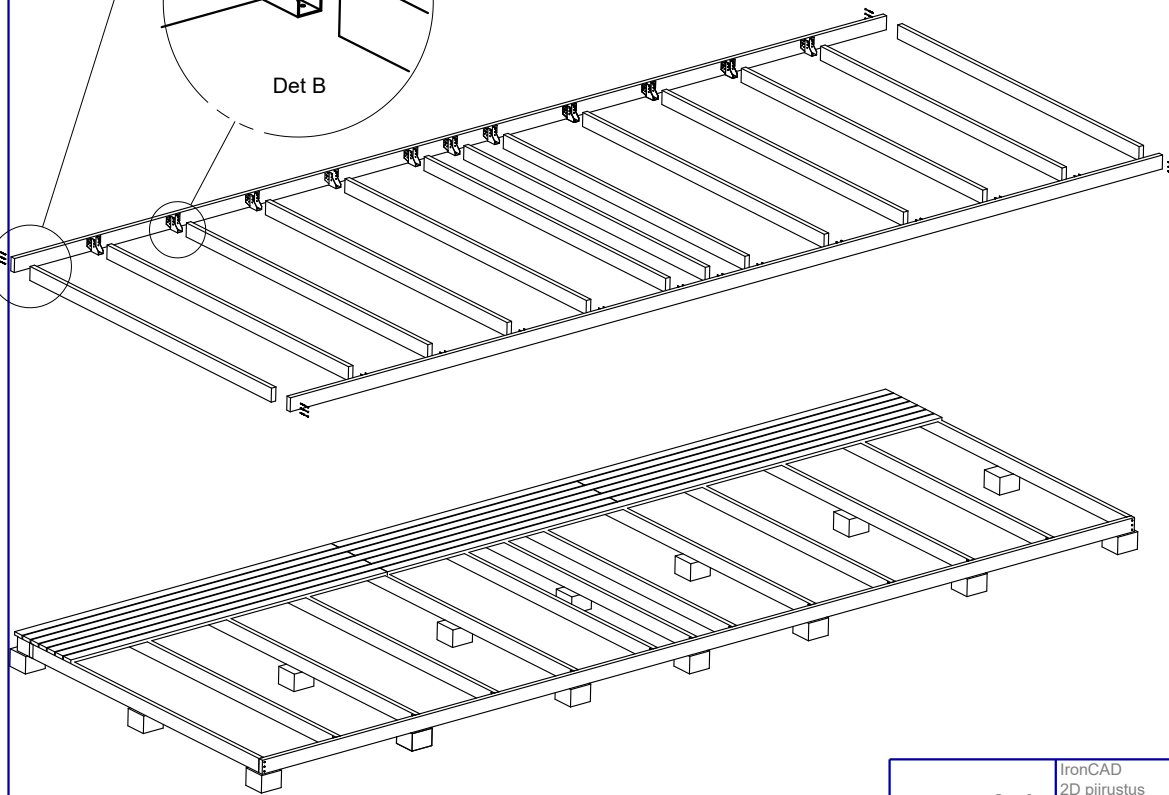

ISO A4	IronCAD 2D piirustus 3D saatavilla		Suhde:	Asiakas:	Piirtänyt: Kari Salo	File Name: Lattiarunko 3200x8800 harvalaudoitus.icd
<b>Valmistaja:</b> <b>Wood-Group</b>			<b>Tuote:</b> <b>Antti varaston lattia 3,2m * 8,8m</b>			Sivu No: <b>1 (1)</b>
						Tallennettu 28.11.2019 11.44.50